

# CALIDAD DE LOS METADATOS EN LA PUBLICACIÓN CIENTÍFICA

---

Ing. Lee Yang Díaz Chieng  
Editor Principal RIC  
ORCID: 0000-0001-5501-7502  
Email: [leeyang@infomed.sld.cu](mailto:leeyang@infomed.sld.cu)

# ACTUALIDAD

Con el desarrollo de las Tecnologías de la Información y las Comunicaciones (TIC), los procesos de publicación científica han sufrido una notable transformación, entre ellos: una mayor accesibilidad y una mayor producción de la misma.

# DATOS DE LA WEB

Se mandan **60 millones** de mensajes a través de WhatsApp y Messenger. Se producen **5 000** descargas en Tik Tok. Se gastan **1,6 millones** de USD en compras online en un día.

En 2018, se afirmaba que se crean más de **2,5 quintillones de bytes de datos todos los días** y que se estima que cada persona en la Tierra genera 1,7 MB de datos por segundo.

En 2021 se publican más de **6 millones** de artículos científicos cada año en la web.

En medio de este gran cúmulo de información en Internet, los autores requieren, independientemente de la calidad y posible impacto del contenido de sus propuestas a publicar, el conocimiento y uso de los **metadatos** para ser localizados debidamente por los motores de búsqueda (SEO).

# ¿Qué es metadato?

- Término que surgió en los años 60 (dato sobre dato).
- Etimología: proviene de la palabra griega “meta”: después de o más allá de, y del vocablo latino “datum”: dato.
- Conjunto de datos que describen el contenido informativo de un recurso, de archivos o de información de los mismos. Es decir, es información que describe otros datos.
- Expresiones con las que se conoce: tales como informaciones sobre datos, informaciones sobre informaciones o datos sobre informaciones.

# ¿Qué es metadato?

REAL  
ACADEMIA  
ESPAÑOLA

Descripción estandarizada de las características de un conjunto de datos. En el contexto del **documento electrónico**, cualquier tipo de información en forma electrónica asociada a los documentos electrónicos, de carácter instrumental e independiente de su contenido, destinada al conocimiento inmediato y automatizable de alguna de sus características, con la finalidad de garantizar la **disponibilidad**, el **acceso**, la **conservación** y la **interoperabilidad** del propio documento.

# Importancia de los metadatos

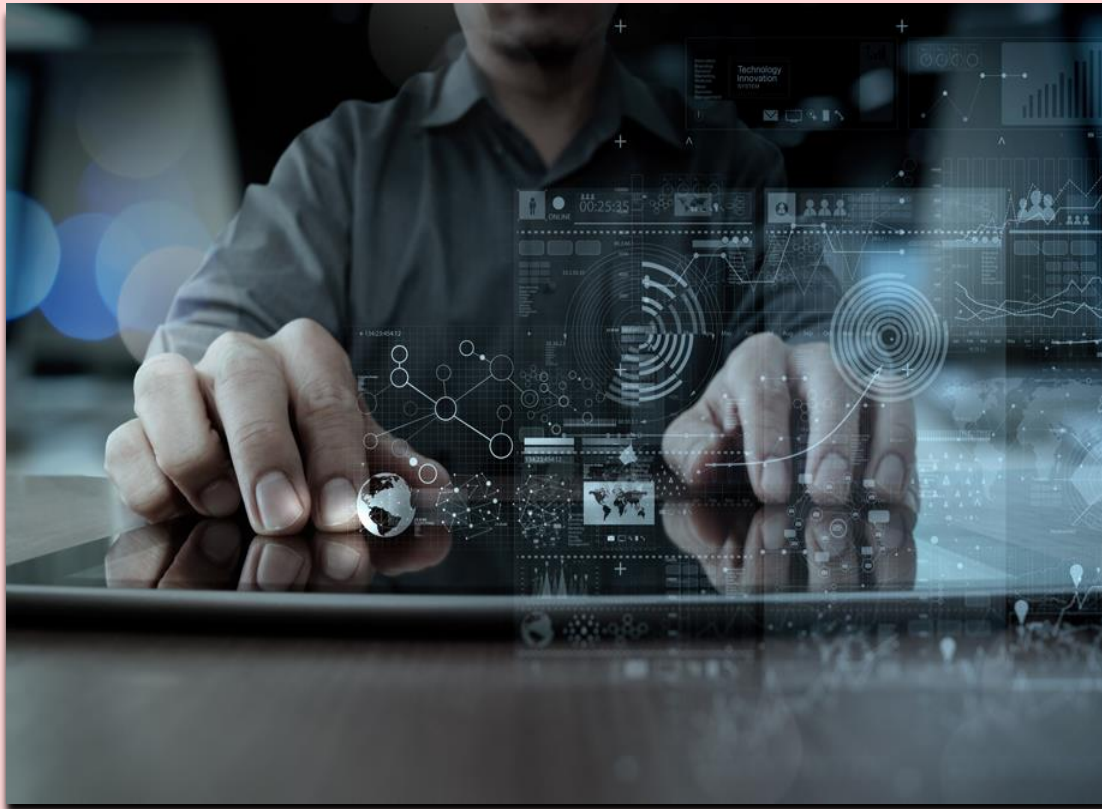

- Facilitan la búsqueda y el análisis.
- Mejora la gobernanza de los datos.
- Ayuda a la integración.
- Facilita la estandarización.
- Mejora los informes.
- Realiza desarrollos más rápidos.
- Mayor seguridad.

# Clasificación de los metadatos

Según la Oficina Nacional de Estándares de Información de los EE.UU (NISO, por sus siglas en inglés).

- **Metadatos descriptivos:** sirven para descubrir e identificar el contenido de un dato, con información útil de cara a la búsqueda e identificación de los archivos. Describe los datos generados en la investigación.
- **Metadatos estructurales:** explican cómo se organizan los distintos componentes de un dato. Se refiere, por ejemplo, al orden de las páginas de un libro para formar capítulos y secciones.
- **Metadatos administrativos:** Son los metadatos que aluden a la fuente de la información. Dentro de estos, cabe distinguir otros dos subtipos: los de gestión de derechos, que se refieren a todo lo relativo a la protección de la propiedad intelectual, y los de conservación, que indican la manera adecuada de mantener y almacenar un recurso (por ejemplo, los metadatos de conservación de un libro pueden indicar en qué sección de la biblioteca debería guardarse).

# Gestión editorial

Proceso continuo de transformación de manuscritos en artículos sustentado en los **indicadores de calidad** internos (política editorial) y externos (directorios y bases de datos) donde se controla y se trata de hacer más eficiente el ciclo desde su concepción hasta su publicación, con inclusión de tareas en su pospublicación y la intervención de lectores, autores, evaluadores, equipo técnico, comité editorial e institución patrocinadora, entre otros, por lograr un mayor posicionamiento y visibilidad de los documentos.

# Instrucciones a los Autores

## Instrucciones a los Autores Directrices a los Autores Normas de Publicación

**Revista Información Científica**  
Por la asociación de los investigadores en ciencias de la salud

Versión actualizada: 15 de diciembre, 2021

### INSTRUCCIONES A LOS AUTORES

#### 1.0 ASPECTOS GENERALES

Revista Información Científica (RIC) es una revista de Acceso Abierto (Open Access) de la Universidad de Ciencias Médicas de Guantánamo, perteneciente al Centro Editorial Ciencias Médicas, Cuba, y alojada en plataforma Open Journal System, donde la edición, revisión y publicación de sus contribuciones se realiza sin aplicar cargos por procesamiento de artículos (APC, article processing charge).

Las indicaciones para el envío de las contribuciones podrán encontrarse en *Información Para autores*, con instrucciones claras que ayudarán en caso de no estar familiarizados con este tipo de sistema en línea.

Los trabajos presentados no deben estar publicados ni por el autor ni por otra persona en otra revista u otro medio de publicación científica, con tal propósito nuestra Sección Editorial cuenta con una *Política antiplagio* para su verificación. Se aceptan manuscritos disponibles previamente en servidores preprints reconocidos (MedRxiv, ArXiv, PubMed Central, SJELO Preprints).

RIC organiza sus números por bimestres, con modalidad de publicación continua, en donde pueden encontrarse Editoriales, Cartas al Editor, Respuestas al Autor, Artículos Originales (los más importantes), Trabajos Pedagógicos (también considerados originales), Informes de Casos, Revisiones Bibliográficas, Artículos Históricos, Conferencias, Suplementos Temáticos, Obituarios, Entrevistas, Erratas y Retracciones. Se puede leer una breve descripción de cada uno de los tipos de artículos, así como de las guías estandarizadas de evaluación de uso internacional (EQUATOR) para cada uno de ellos en *Políticas de sección*.

La evaluación de los trabajos se realiza a través de la revisión por pares externos a doble ciego (*blind peer review*), a pesar de ir dando ya los primeros pasos para la modalidad abierta (*open peer review*) donde los nombres de los revisores aparecerán en la versión final del artículo, junto al nombre del editor encargado del procesamiento.

Las evaluaciones y decisiones serán visibles a través de la plataforma en un plazo de 30 días, una vez comenzado el proceso de revisión. También le será notificado por correo electrónico al emisor de la contribución.

RIC promueve el aumento de la transparencia, credibilidad y reutilización de los datos de investigación. Se exhorta a los autores a compartir mediante servidores especializados (Xenodo, DataCite, SJELO Data) cualquier material utilizado durante la investigación y que puedan constituir fuente valiosa para otras investigaciones.

RIC promueve, igualmente, la aplicación de normas internacionales o buenas prácticas establecidas, tanto para la preparación de los manuscritos como su publicación y estandarización, dictadas por: International Committee of Medical Journal Editors (ICMJE), Committee on Publication Ethics (COPE), Open Access Scholarly Publishers Association (OASPA), World Association of Medical Editors (WAME), Sistema Internacional de Unidades (SI), Clasificación Internacional de Enfermedades, Denominación Común Internacional de los fármacos, Identificador ORCID, Taxonomía CRediT y Descriptores en Ciencias de la Salud (DeCS).

Al publicar en RIC, Los autores autorizan la publicación de sus escritos conservando los

Instrucciones a los autores de Revista Información Científica  
ISSN 1028-9933

# Open Journal System

Open Journal Systems (OJS) es una solución de código abierto para la gestión y publicación de revistas académicas en línea. Diseñado para reducir el tiempo y la energía dedicados a las tareas administrativas y de gestión asociadas con la edición de una revista, al tiempo que mejora el mantenimiento de registros y la eficiencia de los procesos editoriales.

Su objetivo es mejorar la calidad académica y pública de la publicación de revistas a través de una serie de innovaciones, entre las que se incluyen la mejora de la experiencia del lector, la transparencia de las políticas de las revistas y la mejora de la indización.

infomed UNIVERSIDAD VIRTUAL DE SALUD BIBLIOTECA VIRTUAL DE SALUD

Universidad de Ciencias Médicas de Guantánamo ISSN 2708-5546

Registrarse Entrar

## Gaceta Médica Estudiantil

"Investigadores del hoy y del mañana"

Actual Números Envíos Políticas Acerca de Indexada en Avisos  Buscar

### Sobre la revista

Gaceta Médica Estudiantil (GME) es una publicación periódica cuatrimestral que constituye el órgano científico-estudiantil de la [Universidad de Ciencias Médicas de Guantánamo](#), Cuba. Está dirigida a estudiantes y profesionales dedicados a las temáticas de las ciencias de la salud como parte del proceso orientador a viabilizar que la producción científica alcance niveles de calidad y visibilidad nacional e internacional. Es una revista revisada por pares, de Acceso Abierto y no aplica cargos por procesamiento de artículos (APC).

ACCESO ABIERTO DIAMANTE

### Publicación actual

Vol. 5 Núm. 2 (2024): mayo-agosto (en progreso)  
Publicado: 2024-04-15

### Idioma

English  
Español (Español)

Enviar un artículo

Descargar instrucciones

### Información

Para lectores/as  
Para autores/as  
Para revisores/as

### Palabras clave

### indexada en

DOI | Scopus | DARE

Carta al Editor

#### Plataformas virtuales a través del Centro Virtual de Convenciones de Salud para el desarrollo de eventos científicos estudiantiles

Luis Enrique Jiménez-Franco, Claudia Díaz-de la Rosa

191

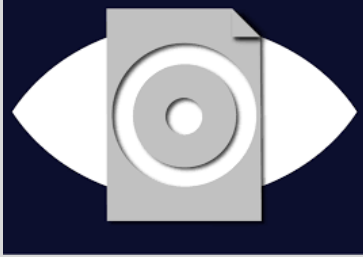

# OAI-PMH

*Open Archives Initiative – Protocol for Metadata Harvesting (OAI-PMH)* es un protocolo codificado en *Dublin Core* utilizado para la transmisión de metadatos en Internet.

Facilita la interoperabilidad de contenidos en Internet. No se trata de un proyecto centrado en publicaciones científicas, sino en la comunicación de metadatos sobre cualquier soporte electrónico.

<https://www.openarchives.org/pmh/>

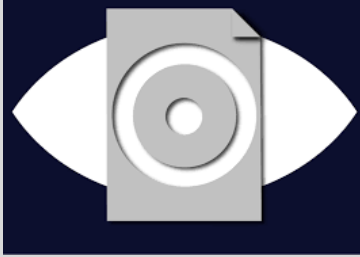

# OAI-PMH

Archivo Editor Ver Historial Marcadores Herramientas Ayuda

WhatsApp x Revista Información Científica x OAI-PMH Registered Data Providers x

https://www.openarchives.org/Register/BrowseSites

## OAI-PMH Registered Data Providers

This page lists registered OAI conforming repositories, registered through our [registration and validation page](#). Currently there are 6577 such repositories. The table may be sorted either by the [Repository Name](#), the [base URL](#), or the [oai-identifier namespace](#) (if defined; used in the [oai-identifier](#) scheme). For each repository you may view the registration record from the database, or alternatively, if your browser can render XML, you may issue an [Identify request](#) to the selected repository and receive the current XML response.

Service providers can get an XML formatted list of base URLs of registered data providers from <http://www.openarchives.org/Register/ListFriends>.

| View  | Repository Name   | base URL (sort)  | <a href="#">oai-identifier namespace</a> - <a href="#">identifier</a> (blank if not used) (sort) |
|---|---|--|--|
| <a href="#">Record</a> <a href="#">Identify</a> |   | http://entscholar.net/index.php/index/oai                      | drtbalu.entscholar.net   |
| <a href="#">Record</a> <a href="#">Identify</a> |   | http://eprints.sunan-ampel.ac.id/cgl/oai2                      | generic.eprints.org  |
| <a href="#">Record</a> <a href="#">Identify</a> |   | http://eprints.upnjatim.ac.id/cgl/oai2                         | generic.eprints.org  |
| <a href="#">Record</a> <a href="#">Identify</a> |   | http://iberoamericasocial.com/ojs/index.php/index/oai          | ojs.iberoamericasocial.com   |
| <a href="#">Record</a> <a href="#">Identify</a> |   | http://ppg.revistas.uema.br/index.php/jucara/oai               | ojs.pkp.sfu.ca   |
| <a href="#">Record</a> <a href="#">Identify</a> |   | https://www.tjnpr.org/index.php/index/oai                      | ojs.tjnpr.org  |
| <a href="#">Record</a> <a href="#">Identify</a> |   | http://jesr.eng.unila.ac.id/index.php/index/oai                | ojs2.jesr.eng.unila.ac.id  |
| <a href="#">Record</a> <a href="#">Identify</a> |   | https://ojs.docentes20.com/index.php/index/oai                 | ojs2.ojs.docentes20.com  |
| <a href="#">Record</a> <a href="#">Identify</a> |   | https://rscp.pt/index.php/index/oai                            | ojs2.rscp.pt   |
| <a href="#">Record</a> <a href="#">Identify</a> |   | http://uvjor.ph/index.php/index/oai                            | ojs2.uvjor.ph  |
| <a href="#">Record</a> <a href="#">Identify</a> |   | http://preprints.aijr.org/index.php/index/oai                  | ops.preprints.aijr.org   |
| <a href="#">Record</a> <a href="#">Identify</a> |   | http://press.epoka.edu.al/index.php/index/oai                  | press.epoka.edu.al   |
| <a href="#">Record</a> <a href="#">Identify</a> |   | https://www.sifet.org/bollettino/index.php/bollettinosifet/oai | bollettino.sifet.cirgeo.unipd.it   |
| <a href="#">Record</a> <a href="#">Identify</a> | Bollettino della società italiana di fotogrammetria e topografia                              | https://www.ijhsonline.com/index.php/IJHS/oai                  | ojs2.www.ijhsonline.com  |
| <a href="#">Record</a> <a href="#">Identify</a> | International Journal of Advances in Health Sciences (IJHS)                                   | https://www.rame.org.in/rameojs/index.php/ijaefta/oai          | ojs2.www.rame.org.in   |
| <a href="#">Record</a> <a href="#">Identify</a> | International Journal of Analytical, Experimental and Finite Element Analysis                 | https://journalkeberlanjutan.com/index.php/ijesss/oai          | ojs2.journalkeberlanjutan.com  |
| <a href="#">Record</a> <a href="#">Identify</a> | International Journal of Environmental, Sustainability, and Social Science                    | https://www.jelsciences.com/oai.php                            | jelsciences.com  |
| <a href="#">Record</a> <a href="#">Identify</a> | Journal of Environmental and Life Sciences  | https://lah.org/index.php/jlah/oai                             | ojs2.lah.org   |
| <a href="#">Record</a> <a href="#">Identify</a> | Journal of Livestock and Animal Health  | https://journals.aau.dk/index.php/jovi/oai                     | dk.aau.aub.ojs   |
| <a href="#">Record</a> <a href="#">Identify</a> | Journal of Visualization and Interaction  | https://www.journals.vu.lt/LMJ/oai                             | ojs.www4063.vu.lt  |
| <a href="#">Record</a> <a href="#">Identify</a> | Lithuanian Mathematical Journal   | https://i-proclaim.my/journals/index.php/mjmr/oai              | ojs2.i-proclaim.my   |
| <a href="#">Record</a> <a href="#">Identify</a> | Malaysian Journal of Medical and Biological Research  | https://journal.ywnr.org/index.php/cfabr/oai                   | ojs.pkp.sfu.ca   |
| <a href="#">Record</a> <a href="#">Identify</a> | The Contrarian : Finance, Accounting, and Business Research                                   | http://eprints.arums.ac.ir/cgi/oai2                            | eprints.arums.ac.ir  |
| <a href="#">Record</a> <a href="#">Identify</a> | سامانه اطلاعات زیست پزشکی و سلامت   | http://www.upacifico.edu.ec/ojs/index.php/caracter/oai         | ojs.www.upacifico.edu.ec   |
| <a href="#">Record</a> <a href="#">Identify</a> | "Carácter" Revista Científica de la Universidad Del Pacifico ISSN 2602-8476                   | http://citeseerx.lst.psu.edu/oai2                              | CiteSeerX.psu  |
| <a href="#">Record</a> <a href="#">Identify</a> | "CiteSeerX Scientific Literature Digital Library and Search Engine"                           | http://srb2.bib.iteso.mx/oai/fxc/default.aspx                  | fcx.iteso.mx   |
| <a href="#">Record</a> <a href="#">Identify</a> | "Fondo Xavier Clavigero, S.J." de la Biblioteca "Dr Jorge Villalobos Padilla, S.J." del Iteso | http://hydro-sphere.ru/index.php/hydrosphere/oai               | ojs2.hydro-sphere.ru   |
| <a href="#">Record</a> <a href="#">Identify</a> | "Hydrosphere. Hazard processes and phenomena"   |  |  |
| <a href="#">Record</a> <a href="#">Identify</a> | "Milliy iqtisodiyotni isloh qilish va bargazor rivojlantrish istiqbollari" respublika         |  |  |

Escribe aquí para buscar.

28°C Mayorm. soleado 2:32 PM 5/9/2024

# Ejemplos de metadatos en OJS

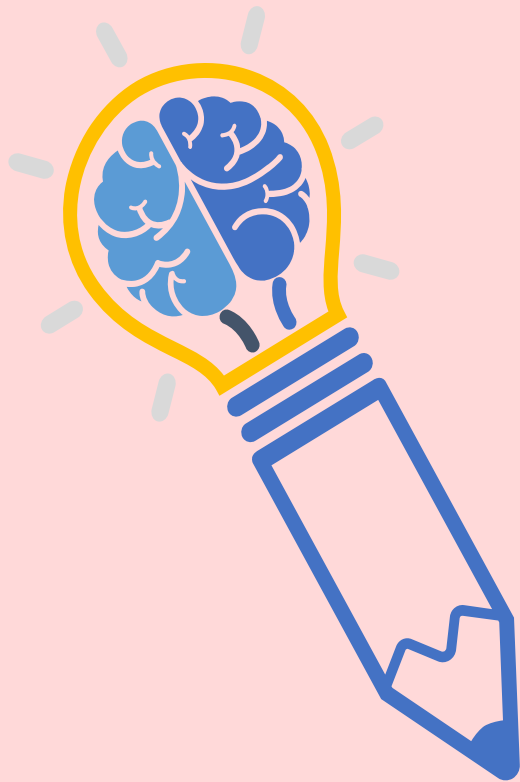

✓ Autor

1

✓ Afiliación  
Institucional

2

✓ Palabras clave

3

Identificador Persistente (PID)

# Autor

Es un código de 16 dígitos que permite **identificar de manera unívoca** y a lo largo del tiempo la producción científica de un autor.

Open Researcher and Contribution ID

<https://orcid.org/>

# Autor

ORCID  
Connecting research and researchers

SIGN IN/REGISTER English

LEE YANG

## Lee Yang Díaz-Chieng

Leyang Díaz Chieng

 <https://orcid.org/0000-0001-5501-7502>   [Show record summary](#)

### Personal information

**Emails** >

leeyang@infomed.sld.cu

**Websites & social links** >

Google Académico  
ResearchGate  
LinkedIn

**Other IDs** >

Scopus Author ID: 57221767956  
SciProfiles: 3324952  
Ciència ID: F012-EFE3-0869

**Keywords** >

gestión editorial, indexación,  
bibliometría, evaluación de revistas

### Activities

[Collapse all](#)

**Employment (2)**  Sort

**Universidad de Ciencias Médicas de Guantánamo: Guantánamo, Guantánamo, CU**

2013 to present | Editor Principal de Revista Información Científica (Departamento Editorial) [Show more detail](#)  
Employment

**Source:**  Lee Yang Díaz-Chieng

**Universidad de Ciencias Médicas Guantánamo: Guantánamo, Guantánamo, CU**

2006-07-05 to 2013 | Editor de Revista Información Científica (Departamento Editorial) [Show more detail](#)  
Employment

**Source:**  Lee Yang Díaz-Chieng

**Education and qualifications (3)**  Sort

**Universidad de Ciencias Empresariales y Sociales: Buenos Aires, AR**

2022 | Diplomatura en Edición de Revistas Científicas en Línea [Show more detail](#)  
Qualification

# Afiliación Institucional

ROR es un registro global dirigido por la comunidad de identificadores persistentes abiertos para **organizaciones de investigación.**

Research Organization Registry

<https://ror.org/>

# Afiliación Institucional Internacional

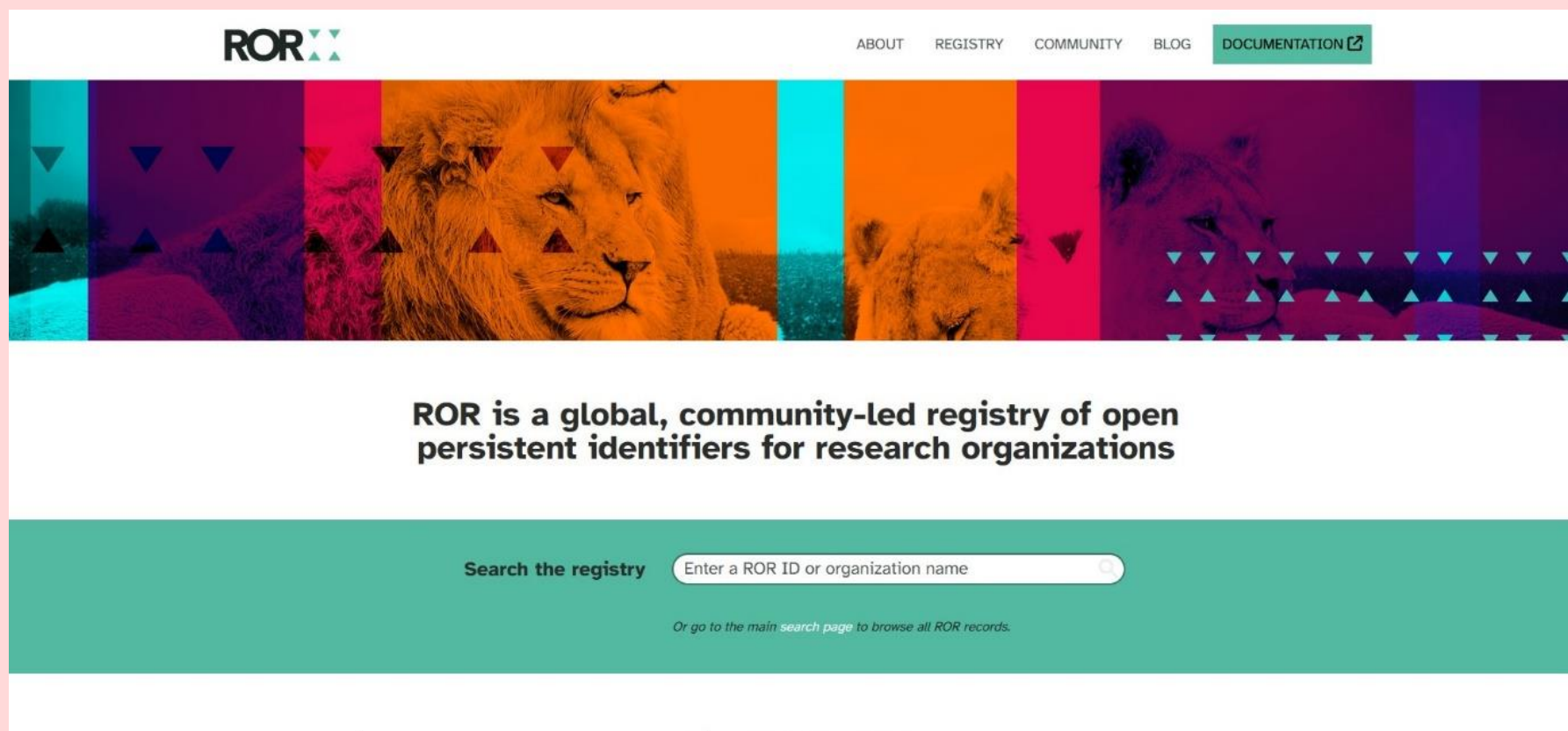

**ROR** 

[ABOUT](#) [REGISTRY](#) [COMMUNITY](#) [BLOG](#) [DOCUMENTATION !\[\]\(62d4d3494d4340f830d2a84926a2cbde\_img.jpg\)](#)

**ROR is a global, community-led registry of open persistent identifiers for research organizations**

**Search the registry**

Or go to the main search page to browse all ROR records.

# Afiliación Institucional Nacional

- Universidad de Ciencias Médicas de Granma Celia Sánchez Manduley**: Es la institución de Educación Médica Superior que con una estructura multicéntrica y basada en la integración Docencia Asistencia Investigación, se encarga... <http://www.ucm.grm.sld.cu/>
- Universidad de Ciencias Médicas de Guantánamo**: La Universidad de Ciencias Médicas de Guantánamo, tiene la misión de formar profesionales de la Salud, así como brindar educación continuada de postgrado en 44... <https://www.ucm.gtm.sld.cu/>
- Universidad de Ciencias Médicas de Holguín**: Universidad Médica de elevado prestigio nacional e internacional, que forma el recurso humano con gran calidad y compromiso científico técnico necesario para cumplir los... <http://www.ucm.hlg.sld.cu>
- Universidad de Ciencias Médicas de Las Tunas**: La Universidad de Ciencias Médicas de Las Tunas, tiene la misión de formar profesionales en Licenciatura en Enfermería, así como brindar educación continuada de postgrado en 53 especialidades médicas. <http://intranet.itu.sld.cu>
- Universidad de Ciencias Médicas de Sancti Spiritus**: La Universidad de Ciencias Médicas de Sancti Spiritus cumple con la Misión de planificar,organizar, dirigir y controlar las políticas y estrategias trazadas por el estado...
- Universidad de Ciencias Médicas de Santiago de Cuba**: El Instituto de Ciencias Médicas de Santiago de Cuba tiene como misión principal, formar especialistas y brindar educación continuada de postgrado en especialidades tales como... <http://www.unimed.scu.sld.cu/>

At the bottom of the results list, there is a 'Tiempo: 0.017 segundos' indicator, an 'Ordenar por:' dropdown menu set to 'Nombre de la Institución', and an 'Orden:' dropdown menu with up and down arrows.

On the right side of the page, there is a 'CUENTA DE USUARIO:' section with fields for 'Usuario:' and 'Contraseña:', a search button, and links for 'Registrarse' and '¿Olvidó su contraseña?'.

# Palabras clave

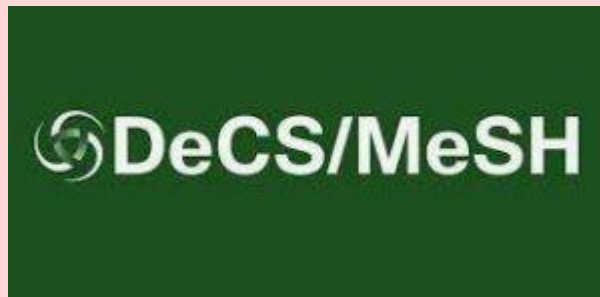

Creado para servir como un lenguaje único en la indización de artículos de revistas científicas, libros, anales de congresos, informes técnicos, y otros tipos de materiales, así como para ser usado en la **búsqueda y recuperación** de asuntos de la literatura científica en las fuentes de información.

Descriptores en Ciencias de la Salud/Medical Subject Headings

<https://decs.bvsalud.org/es/>

# Palabras clave

Contenido principal 1 Menú 2 Búsqueda 3 Pie de página 4

+A | A | -A | Alto contraste

English Español Português Français

**bvs**  
biblioteca  
virtual en salud

**DeCS/MeSH**  
Descriptores en Ciencias de la Salud

**OPS**  
Organización  
Panamericana  
de la Salud

**BIREME**  
Centro Latinoamericano y del Caribe  
de Información en Ciencias de la Salud

Búsqueda Acerca del DeCS/MeSH Actualizaciones Visión Jerárquica Desarrolladores DeCS Finder Sugerir nuevo término Contacto

Búsqueda

Cualquier término

utilice \* o \$ para la búsqueda truncada

DeCS Finder  
Encuentre automáticamente  
términos DeCS en un texto

Como Pesquisar

# IDENTIFICADORES PERSISTENTES (PID)

**DOI (*Digital Object Identifier*)** Es el tipo de PID más utilizado. Es un identificador único y duradero que se asigna a un recurso digital, como un artículo científico, un libro o un conjunto de datos. Los DOI están administrados por el International DOI Foundation (IDF).

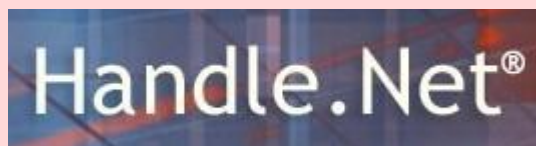

**Handle** Otro tipo de PID popular. Es un identificador único y duradero que se asigna a un recurso digital, pero no se basa en un esquema central de administración. Los Handles se pueden asignar a cualquier recurso digital, sin importar dónde se encuentre o cómo se acceda a él.

**ARK (*Archival Resource Key*)** Es un tipo de PID menos conocido. Es un identificador único y duradero que se asigna a cualquier tipo de recurso, ya sea digital o analógico. Los ARK se utilizan principalmente por bibliotecas y archivos para identificar y recuperar sus colecciones.

# OTROS IDENTIFICADORES PERSISTENTES

**ISSN** (*International Standard Serial Number*) es un identificador único y persistente para publicaciones seriadas como revistas, periódicos y otros medios impresos o electrónicos.

**ISNI** (*International Standard Name Identifier*) es un identificador único y persistente para personas y organizaciones involucradas en la creación y gestión de contenido intelectual, incluidos escritores, artistas, músicos y editoriales.

**PMID** (*PubMed Identifier*) es un identificador único y persistente utilizado por la base de datos PubMed para identificar y hacer referencia a artículos de investigación biomédica.

**PURL** (*Persistent URL*) es un identificador único y persistente para recursos digitales que utiliza una dirección web (URL) para proporcionar acceso permanente a un recurso.

# EJEMPLOS DE IDENTIFICADORES PERSISTENTES PARA ARTÍCULO CIENTÍFICO

<http://dx.doi.org/10.1016/j.jim.2016.01.012> 0022-1759/

<http://dx.doi.org/10.5281/zenodo.10198402>

<https://ri.conicet.gov.ar/handle/11336/35718>

<https://revgacetaestudiantil.sld.cu/ark:/44464/gme.v5i2.387>

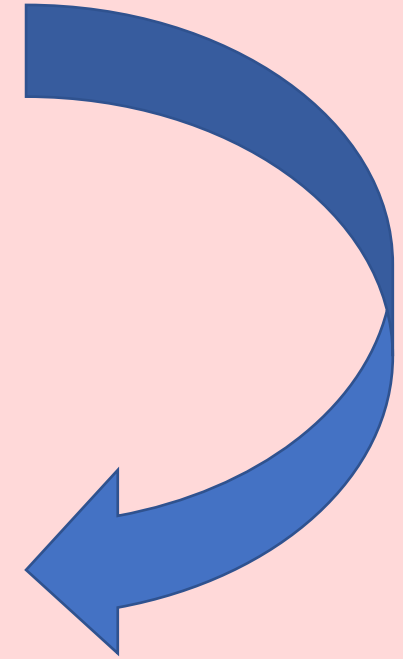

**VISIBILIDAD DEL ARTÍCULO CIENTÍFICO**

Chris Hardwick

**“Ya no estamos en la era de la información. Estamos en la era de la gestión de la información.”**

!!!MUCHAS GRACIAS!!!

# Revista Información Científica

*“Investigación y Comunicación de Excelencia en Ciencias de la Salud”*

URL: [www.revinfcientifica.sld.cu](http://www.revinfcientifica.sld.cu)

Email: [ric.gtm@infomed.sld.cu](mailto:ric.gtm@infomed.sld.cu)

Teléfono: (+53) 21 384092

